

PERFIL - ESC. H - 1:2000
V - 1:200

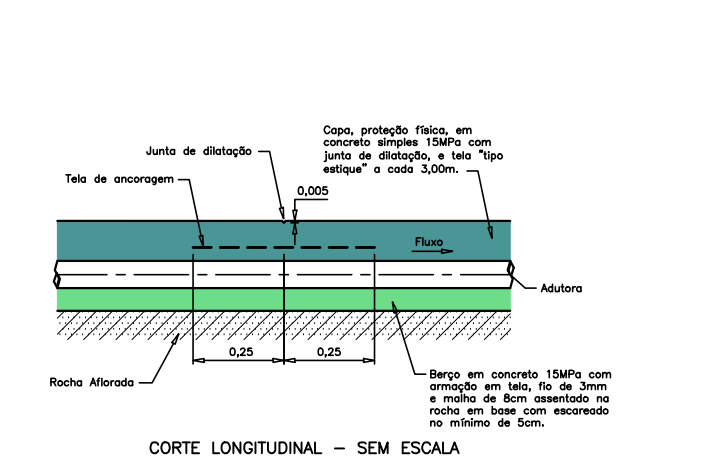
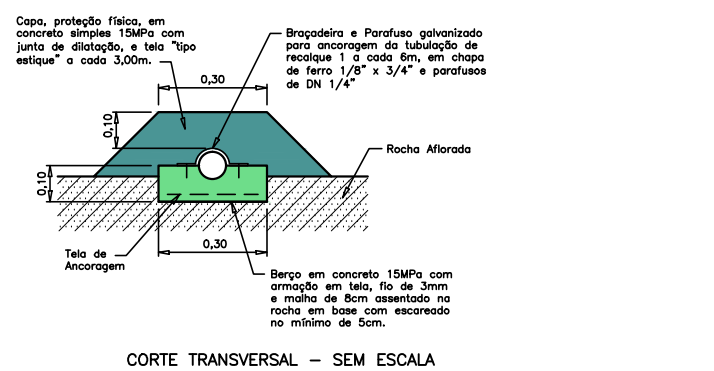
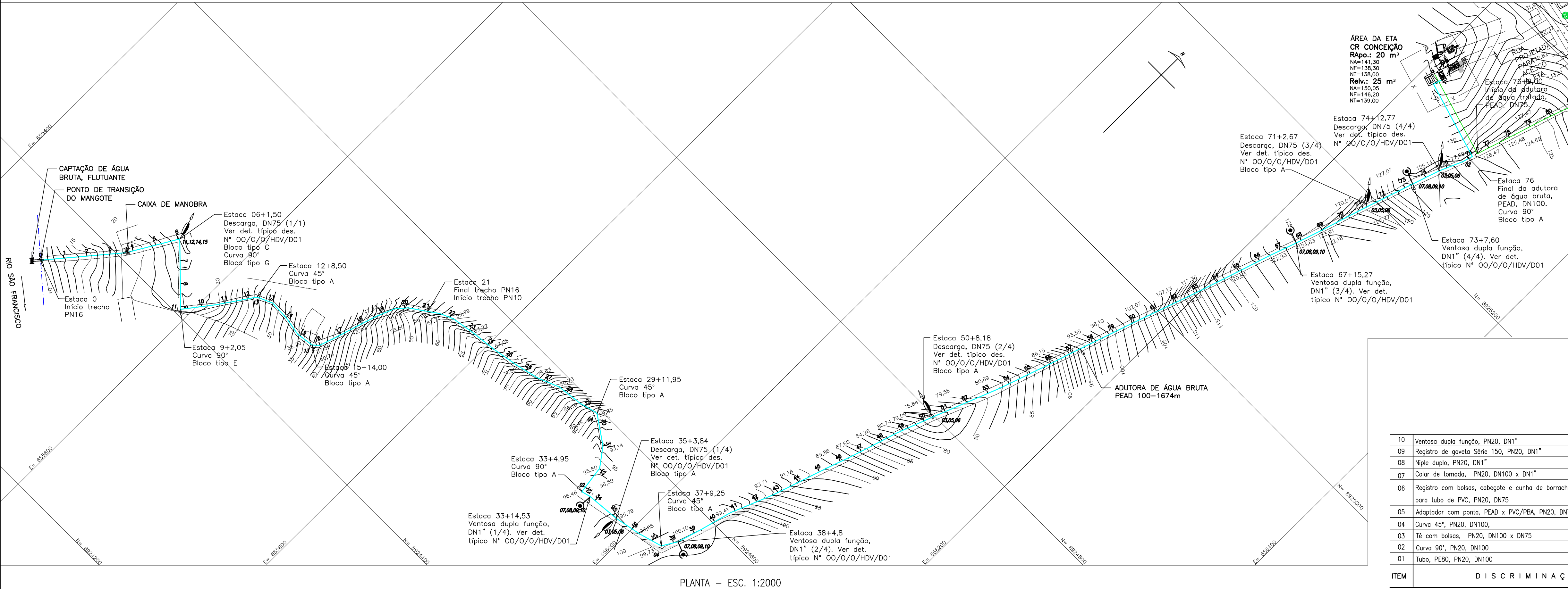

LEGENDA

- Adutora DN100
- Indica o n° da conexão da adutora
- Registro de descarga
- Ventosa

ITEM	DISCRIMINAÇÃO	MATERIAL	UNID	QTD.	OBSERVAÇÃO
10	Ventosa dupla função, PN20, DN1"	F* DÓCTIL	ps	04	Conf. especificações técnicas
09	Registro de gaveta Série 150, PN20, DN1"	Bronze	ps	04	Conf. especificações técnicas
08	Niple duplo, PN20, DN1"	F* GALV	ps	04	Conf. NBR 6943, NBR NM ISO 7-1
07	Colar de tomada, PN20, DN100 x DN1"	PEAD	ps	04	Conf. NBR 9798
06	Registro com bolsas, cabeça e cunha de borracha, para tubo de PVC, PN20, DN75	F* DÓCTIL	ps	04	Conf. especificações técnicas
05	Adaptador com ponta, PEAD x PVC/PBA, PN20, DN75	PEAD	ps	04	Conf. NBR 9798
04	Curva 45°, PN20, DN100,	PEAD	ps	02	Conf. NBR 9798
03	Tê com bolsas, PN20, DN100 x DN75	PEAD	ps	04	Conf. NBR 9798
02	Curva 90°, PN20, DN100	PEAD	ps	02	Conf. NBR 9798
01	Tubo, PER0, PN20, DN100	PEAD	m	1597,00	Conf. DIN 8074 e ISO 4427

LISTA DE MATERIAIS - ADUTORA ÁGUA BRUTA

1	OUT/2012	CODEVASF - 5 GRD/UEP			
0	12/08	EMISSÃO			
No.	Data	Discriminação	Verificação	Aprovação	No. Documento
		Revisões			Documentos de Referência

Observações
1 - DIMENSÕES E COTAS TOPOGRÁFICAS EM METRO, DIÂMETROS EM MILÍMETRO, EXCETO ONDE SE ENCONTRA OUTRA INDICAÇÃO.
3 - VER DETALHE TÍPICO DOS BLOCOS DE ANCORAGEM DA ADUTORA DES. N° 00/O/O/HBA/D04.

DATA: 12/08	PROJ. DES. Alex Sandro	RUBRICA
COORD. ENG. Carlos Joadir Mendes	CREA n° 5235/D-GO	
COORD. ENG. Porfírio José Borges Alves Neto	CREA n° 2127/D-DF	
COORD. ENG. Francisco Humberto R. da Cunha	CREA n° 3.706/D-GO	
COORD. ENG. Porfírio José Borges Alves Neto	CREA n° 7.792/D-GO	
COORD. ENG. IDENTIFICAÇÃO	P A A B H S 2 D O 5 B O 0	
COORDENADOR: Engº Alessandro Francisco da Silva	DEC 11/28/2008	

COMPANHIA DE DESENVOLVIMENTO DOS VALES DO SÃO FRANCISCO E DO PARNAÍBA 5ª SUPERINTENDÊNCIA REGIONAL	MINISTÉRIO DA INTEGRAÇÃO NACIONAL
PAÍS: BRASIL	ESTADO: GOIÁS
CIDADE: GOIÂNIA	PROJETO: SISTEMA DE ABASTECIMENTO DE ÁGUA
PROJETO: SUBSISTEMA 2 - CONCEIÇÃO, LAJES E ALEMAR	ADUTORA DE ÁGUA BRUTA
ADUTORA DE ÁGUA BRUTA - ESTACA 0 a 76	PLANTA E PERFIL
NÚMERO DO CONTRATO: 0.06.08.0161-00	DATA: 12/08
LOCAL/COPIA: PÃO DE AÇÚCAR / SUBSISTEMA 2	ORIGEM: Senha
PROV/CONF: 12/08	NÚMERO DE ORIGEM: PA/A/B/HS2/D05
LEVANTAMENTO:	HISTÓRICO (alteração): 01
GESTOR:	ESCALA: 1:200/1:2000
GERÊNCIA:	FOLHA: 5/42
COORDENADOR: Engº Alessandro Francisco da Silva	NÚMERO DO CONTRATO: 0.06.08.0161-00